

TE KOOP - BOUWGROND (PROJECTEN)

€ 238.000

Stationsstraat 222, 9550 Herzele

Ref. 4226616

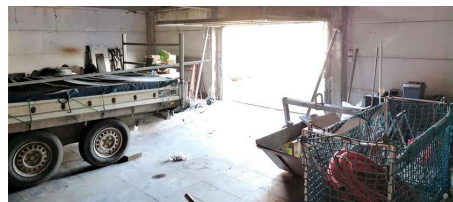

Beschikbaarheid: vanaf akte

Grond opp.: 504m²

Buurt: centraal

OMSCHRIJVING

In het centrum van Herzele vinden we deze ideale projectgrond met bestaand te renoveren pand terug. Het pand biedt toegang tot een ruime hal (272 m²), aparte gang, achtergelegen berging en ruime te construeren parking achteraan.

Tevens is er de mogelijkheid om op dit perceel een meergezinswoning te bouwen om uw ideale investering te realiseren.

Het pand ligt op wandelafstand van het station van Herzele (250m), diverse winkels (180m), scholen (1,4km), en sportcentra (1,9km).

Voor meer informatie omtrent dit pand of het verkrijgen van de bouwvoorschriften, kan u contact opnemen met ons kantoor via info@localsvastgoed.be of 054 23 53 83.

FINANCIEEL

Prijs: € 238.000,00

Beschikbaarheid: Vanaf akte

Servitude: Nee

GEBOUW

Staat: Te renoveren

LIGGING

Buurt: Centraal, handelsligging

School nabij: 1.400m

Winkels nabij: 180m

Sportcentrum nabij: 1.900m

TERREIN

Grondoppervlakte: 504,00 m²

Terreindiepte: 50,40 m

TECHNIEKEN

Elektriciteit: Ja

STEDENBOUW

Bestemming: Woongebied

Bouwvergunning: Nee

Verkavelingsvergunning: Nee

Voorkooprecht: Nee

Dagvaarding: Nee

O-peil: Niet gelegen in een overstromingsgevoelig gebied

Vonnissen: Nee