

TE KOOP - HUIS

Vondelen 92, 9450 Haaltert

€ 284.000

Ref. 7660218

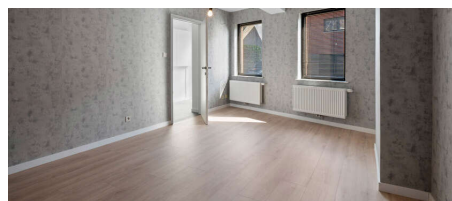
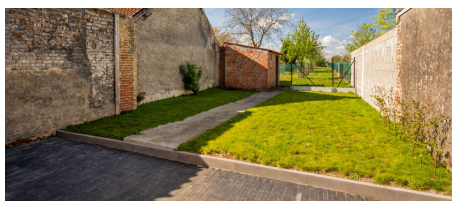

Aantal slaapkamers: 2
Aantal badkamers: 1
Beschikbaarheid: vanaf akte

Bew. opp.: 107m²
Grond opp.: 745m²
Buurt: centraal

EPC: 342kwh/m²/j
Type verwarming: gas cv

OMSCHRIJVING

Deze gerenoveerde woning geniet van een centrale en gunstige ligging, vlakbij de Expressweg met een vlotte verbinding naar de E40, Aalst en Ninove.

Indeling:

Via de inkomhal betreden we de woning die uitgaat op een lichte leefruimte. Aansluitend bevindt zich de keuken met eetplaats, uitgerust met de nodige toestellen. De badkamer is voorzien van een toilet, een lavabomeubel en een douchebad. Vanuit de keuken heeft u toegang tot het terras en de tuin met fruitbomen.

Op de eerste verdieping bevinden zich twee slaapkamers en een extra ruimte die kan dienen als dressing, bureau of speelkamer.

Troeven:

- EPC D (geen renovatieplicht)
- Nieuw dak 2024
- Nieuwe beglazing 2025
- Nieuwe brander 2026
- Elektriciteit conform
- Asbestveilig

Voor info of bezichtiging: 054 23 53 83 of info@localsvastgoed.be

FINANCIËEL

Prijs: € 284.000,00
Onder BTW stelsel: Nee
Beschikbaarheid: Vanaf akte
Kadastraal inkomen: € 356,00

GEBOUW

Bewoonbare oppervlakte: 107,00 m²
Aantal gevels: 2
Bouwjaar: 1875
Type dak: Zadeldak
Oriëntatie achtergevel: Noord
Oriëntatie voorgevel: Zuid

COMFORT

Gemeubeld: Nee
Handicapvriendelijk: Nee
Lift: Nee
Zwembad: Nee

ENERGIE

EPC score: 342 kWh/m²/jaar
EPC code: 20260403-0003840106-RES-1
EPC klasse: D
Dubbele beglazing: Ja
Ramen: Pvc
Elektriciteitskeuring: Ja, conform

LIGGING

Buurt: Centraal
School nabij: Ja
Winkels nabij: Ja
Openbaar vervoer nabij: Ja

TERREIN

Grondoppervlakte: 745,00 m²
Tuin: Ja
Oriëntatie terras 1: Noord

INDELING

Keuken: Ja, volledig geïnstalleerd
Badkamer type: Alle comfort
Zolder: Ja

TECHNIEKEN

Elektriciteit: Ja
Telefoonbekabeling: Ja

STEDENBOUW

Bestemming: Woongebied met landelijk karakter
Bouwvergunning: Nee
Verkavelingsvergunning: Nee
Voorkooprecht: Nee

Type verwarming: Gas cv
Verwarming: Individueel
Regenwaterput: Nee

Asbestinventarisatetest: Ja
Asbestinventarisatetest opmaak datum: 03/04/2026
Dagvaarding: Nee - geen rechterlijke
herstelmaatregel of bestuurlijke maatregel
opgelegd
G-score: A
P-score: A
Watergevoelig openruimtegebied: Nee
Vonnissen: Nee
Kadaster sectie: A
Kadaster nummer: 368 A2

PARKING

Parkings binnen: Nee